

prix



6i

A solução moderna em pesagem, rotulagem, automação e mídia interna para o mercado varejista.

6i - Balança computadorizada com impressora integrada

A Toledo do Brasil é líder em soluções de pesagem no país e está profundamente comprometida com o sucesso do mercado varejista.

A empresa investe sempre em pesquisa e desenvolvimento, por isso chegou a uma solução inovadora em pesagem, rotulagem, automação e mídia interna que atende plenamente às reais necessidades do comércio.

A 6i é o resultado deste esforço e compromisso com o cliente. É a nova balança computadorizada com impressora integrada da Toledo do Brasil, com design arrojado e inovador, com display gráfico colorido de 10,4 polegadas e touchscreen para o operador e LCD de 7 polegadas para o consumidor, apresenta recursos tecnológicos únicos no país.

CADASTRO INTELIGENTE PARA ATÉ 20.000 ITENS

A memória da 6i permite o cadastro de todos os campos de informações dos produtos, oferecendo altíssima flexibilidade para o atendimento das necessidades de todos os tipos de estabelecimentos do mercado varejista, desde os de pequeno porte até hipermercados.

Todos os itens poderão ser codificados e precificados com até 6 dígitos, além da data e hora da embalagem, validade de 0 a 990 dias e lote de até 12 caracteres alfanuméricos para eventual controle e rastreabilidade.

Itens	20.000 itens com descritivo de 4 linhas (2 linhas com 25 caracteres cada e 2 com 35 caracteres cada)
Receitas (informação extra)	Até 20.000 receitas
Linhas de receitas	De 1 a 20 linhas (56 caracteres cada linha)
Informação nutricional	Até 20.000 tabelas nutricionais

A 6i também prevê campos exclusivos para a formação de cadastro de fornecedores, fracionadores, informações de conservação e mais 4 campos extras para uso geral.

Fornecedor	5 linhas (56 caracteres cada linha)
Fracionador	5 linhas (56 caracteres cada linha)
Conservação	10 linhas (56 caracteres cada linha)
Campo extra 1	5 linhas (56 caracteres cada linha)
Campo extra 2	5 linhas (56 caracteres cada linha)
Campo extra 3	5 linhas (56 caracteres cada linha)
Campo extra 4	5 linhas (56 caracteres cada linha)



RECURSOS GRÁFICOS IMPRESSOS (ETIQUETA)

Complementam a identificação dos itens e permitem personalizar as etiquetas impressas com a logomarca ou nome do estabelecimento.

Prevê 3 tipos de imagens:

- Imagens de item para associação direta;
- Imagens de cabeçalho;
- Imagens de rodapé.



CADASTRO LOCAL E/OU VIA REDE

Com a 6i você poderá cadastrar produtos na própria balança ou via computador quando ligada em rede com o MGV 6, atendendo às necessidades de estabelecimentos que comercializam uma quantidade maior de itens ou que necessitam de um gerenciamento mais apurado das transações efetuadas pelas balanças.



DUPLA FAIXA DE PESAGEM

Sistema de pesagem com divisões que permite a mesma balança atender tanto à venda de produtos de alto valor em pequenas quantidades, como de produtos de baixo valor em grandes quantidades, conforme sua necessidade.



ATÉ 40 TECLAS RÁPIDAS E ACESSO A ATÉ 20.000 ITENS

Permite agrupar os itens de acordo com a sua classificação, além de permitir o acesso direto aos produtos através de simples toques na tela de touchscreen, onde teclas personalizadas identificadas por imagens e/ou textos, dispensam a digitação do código.

Além disso, possui recurso inteligente de identificação automática dos itens mais vendidos, onde através de um ranking automático a balança permite o acesso rápido a eles.

LCD TFT TOUCHSCREEN COLORIDO PARA O OPERADOR



Display de cristal líquido gráfico de 10.4", com alta resolução e interface simples e intuitiva para o uso. As operações são facilmente realizadas com simples toques na tela proporcionando agilidade no fluxo do trabalho em função do detalhamento das informações durante a operação e a facilidade na identificação de erros operacionais exibidos na tela pelo sistema de autodiagnóstico.

LCD TFT COM 7 POLEGADAS PARA O CONSUMIDOR



Display de cristal líquido gráfico de 7", com alta resolução e interface simples para a fácil identificação das transações pelo consumidor, além de proporcionar um mix de comunicação de marketing através da utilização de mídia digital, oferecendo um canal direto com o consumidor no ambiente de venda.

COMUNICAÇÃO EM REDE DE ALTA PERFORMANCE E FLEXÍVEL

Com maior velocidade de comunicação e redução expressiva no tempo de envio de informações cadastrais e configuração, a 6i é fornecida com duas opções de comunicação na mesma balança: Ethernet cabo e Wi-Fi.

Utilize o MGV 6* - Módulo Gerenciador de Vendas para facilitar a manutenção do cadastro de itens e o gerenciamento de transações, assim como para a completa integração com outros programas de gerenciamento de sua loja.

**para detalhes do MGV 6, consulte o seu catálogo ou um de nossos responsáveis por Soluções Comerciais.*



Rede Cabo (Padrão Ethernet)

Oferece ganhos de custo em relação às redes proprietárias por compartilhar a mesma infraestrutura da rede existente na loja. Menos tempo para a instalação e grande facilidade na solução de eventuais problemas de rede por utilizar as próprias ferramentas do sistema operacional em uso.



Rede Wireless (Padrão Ethernet)

Proporciona maior mobilidade das balanças dentro da loja e menor congestionamento no local da instalação, em virtude da eliminação dos cabos e eletrodutos. Maior segurança e velocidade de comunicação. Compatível com dispositivos 802.11b/g, prevê autenticação WEP e WPA-PSK ou WPA2-PSK AES.



RECURSO DE TARA
PREDETERMINADA

Permite que até 20.000 valores de tara (peso da embalagem) utilizados pela sua loja, sejam predeterminados e associados diretamente a cada um dos 20.000 itens cadastrados na 6i.



CONTROLE DE VENDAS
POR OPERADOR

Permite cadastrar diretamente na balança até 500 operadores, promovendo total controle e registro das transações, peso, quantidade e valor das vendas acumulada por operador.



ACUMULADOR DE VENDAS
(GERAL E POR ITEM)

A 6i oferece informações detalhadas do peso, quantidade, preço e número de transações efetuadas por item ou geral (todos os itens), de forma simples e rápida, dando segurança e praticidade ao seu negócio.

RECURSOS EXCLUSIVOS DE MÍDIA DIGITAL *

Os recursos de mídia disponíveis na 6i são altamente flexíveis e disponibilizam ferramentas de imagens que atraem diretamente o público alvo através de uma comunicação direta e objetiva. Desta forma a 6i se torna um poderoso canal de comunicação com o público, possibilitando transmitir imagens promocionais, parcerias com fornecedores, cross-selling e demais informações. Toda esta tecnologia

empregada torna o ambiente mais agradável e auxilia os clientes nas decisões de compra dos produtos.

Poderão ser programadas mensagens dinâmicas promocionais com textos ou imagens para exibição automática no mostrador de LCD para o consumidor, mesmo que a 6i esteja em uso, auxiliando a oferta de produtos, divulgação, realização de promoções etc.

A 6i permite também a associação de imagens aos produtos para exibição no momento em que os mesmos são comercializados. Desta forma, o consumidor poderá visualizar a imagem do produto que está comprando, o que proporciona elevado valor tecnológico ao estabelecimento.



* Todas as mídias são cadastradas e enviadas para as balanças através do software de gerenciamento de balanças MG. Podem ser cadastradas imagens publicitárias para exibição na tela do consumidor. As imagens devem ter resolução de 490x456 pixels no formato JPG. Para maiores detalhes do MG, consulte o seu catálogo ou um de nossos Responsáveis por Soluções Comerciais.

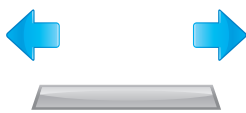

AMPLA ÁREA DE PESAGEM

Ampla área útil de pesagem que acomoda com facilidade os produtos durante as pesagens. Prato em aço inoxidável, atende e supera todas as necessidades com segurança e higiene.



VENDA DIRETA E PRÉ-EMBALAGEM NA MESMA BALANÇA

Reconhece tamanhos de etiquetas automaticamente. Uma única 6i pode trabalhar tanto na venda direta como na pré-embalagem de itens sem que haja necessidade de qualquer configuração adicional. Basta equipá-la com a etiqueta desejada para que a identificação seja feita automaticamente.



VENDA POR PESO OU POR UNIDADE

Mediante cadastro prévio, permite comercializar itens por peso ou por unidade. Na venda por unidade, é possível definir previamente a quantidade de etiquetas a serem impressas, agilizando a precificação de lotes de itens.

IMPRESSORA INTELIGENTE E ECONÔMICA

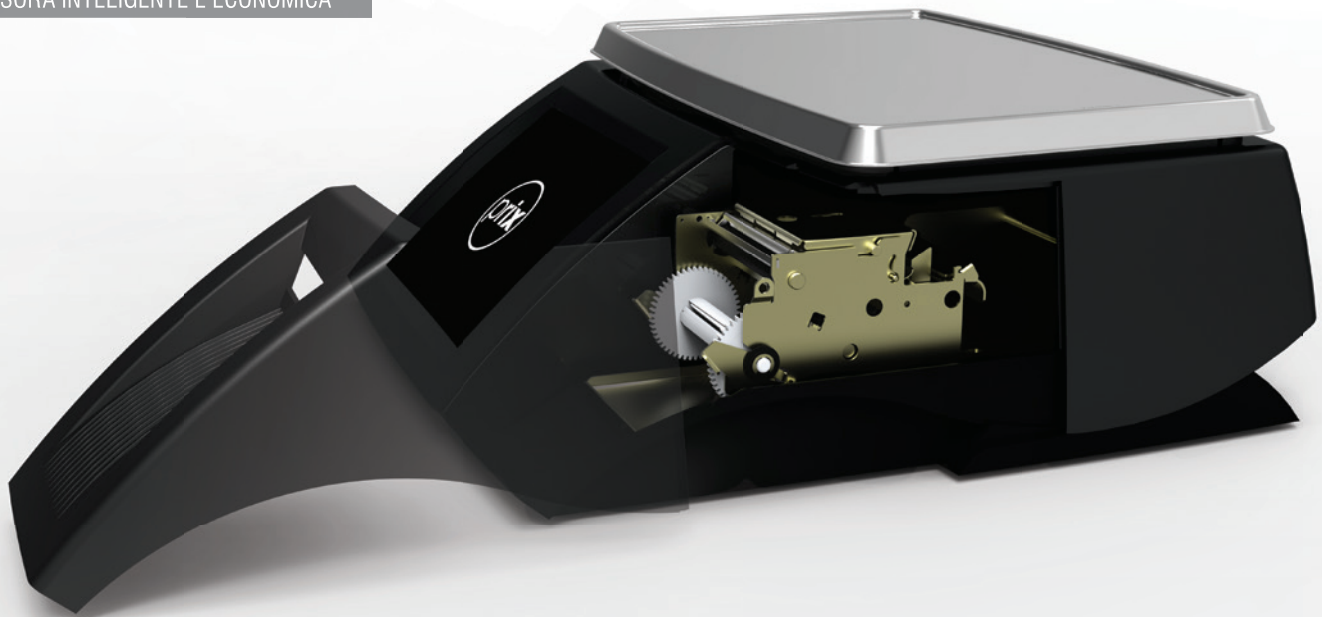

A 6i é totalmente flexível na escolha de etiquetas. Permite que, em uma mesma loja, sejam utilizados vários tipos de etiquetas, desde as mais simples e econômicas para a impressão de informações básicas, até as mais completas para a impressão de ingredientes, dicas de consumo, imagens, dados do entreposto de carnes/peixes e derivados, tabela nutricional e outras informações requeridas para a rotulagem do produto.

MECANISMO DA IMPRESSORA EXTERNO COM TAMPA FRONTAL

De fácil manuseio e acesso, basta deslizar a tampa no sentido frontal da 6i, sem necessitar de espaços laterais adicionais, o que resulta em maior área livre para a exposição e manuseio dos produtos, tornando o ambiente de venda mais agradável.

Não utiliza correias internas ou peças que requeiram a abertura da 6i e o consequente rompimento do lacre do Inmetro para eventuais manutenções. Seu projeto compacto prevê rebobinador do liner de fácil manuseio e sistema exclusivo de abertura do mecanismo que facilita a limpeza da cabeça térmica e troca do rolo de etiquetas.

CABEÇA TÉRMICA INTELIGENTE

Controle automático de temperatura, que evita o superaquecimento prolongando a sua vida útil.

ALTA DEFINIÇÃO E DURABILIDADE

Resolução de 8 pontos por milímetro com capacidade de imprimir até 50 Km de etiquetas.

REBOBINADOR AUTOMÁTICO DO LINER DAS ETIQUETAS

Torna mais prática e rápida a troca do rolo de etiquetas. Sua remoção é simples facilitando o descarte do liner rebobinado.

VELOCIDADE DE IMPRESSÃO

- Sistema exclusivo de gerenciamento com maior velocidade de formatação;
- Velocidade de impressão de até 100 mm/s;
- Menor tempo de impressão que suas similares no mercado.



VENDA DE DRENADOS

Conforme Portaria Inmetro nº 157, de 19 de agosto de 2002, como é o caso das azeitonas, picles, entre outros, é possível descontar a embalagem e qualquer líquido ou solução conservante do peso do produto para declaração na rotulagem como conteúdo líquido.



VENDA DE GLACIADOS

Fornecer a quantidade de glaciamento e o peso líquido do item, ou seja, descontando o peso do gelo, estará presente a quantidade exata de peixe que está sendo comercializada e seu real valor. Atende completamente à Norma Técnica N° 19/2009 do Ministério da Justiça.



CADASTRO DO EAN-13 PARA FORNECEDOR

Permite a geração de etiquetas com todas as informações requeridas na rotulagem dos produtos, além da identificação do país, do produto e da empresa fabricante no código de barras EAN-13, viabilizando o fornecimento de produtos previamente pesados e embalados, por empresas e pequenos produtores, diretamente para o local de venda no varejo.



GESTÃO DA VALIDADE DOS PRODUTOS

Em conjunto com o MGv 6 - Módulo Gerenciador de Vendas, permite o gerenciamento da data de validade dos produtos da loja. Este gerenciamento é possível através da impressão da data de validade do produto em seu código de barras. A 6i permite esta impressão em dois padrões de códigos de barras: Code 128 ou o GS1 Databar Expanded.

Através do Code 128 ou do GS1 Databar Expanded é possível imprimir a data de validade do produto em seu código de barras impedindo que o mesmo seja comercializado pela loja, pois caso o produto tenha a sua data de validade atingida, o operador do caixa receberá um aviso no momento em que o mesmo passar pelo checkout.

Com o Code 128 é possível imprimir informações adicionais no código de barras que nos permite a rastreabilidade do produto dentro da loja, desta forma os operadores da loja poderão receber avisos de produtos que tiveram ou terão a sua data de validade atingida (num tempo configurado) e poderão tomar ações preventivas, como a retirada do produto da gôndola para descarte (produto vencido) ou realização de promoções (produtos com validade próxima).



DATAS E HORA AUTOMÁTICAS

A 6i, através de calendário e relógio interno de tempo real, atualiza automaticamente as datas de fabricação, validade e hora, além de permitir a associação destes dados na impressão de cada um dos itens.

VENDA DIRETA E PRÉ-EMBALAGEM

BANANA NANICA
 EMBALADO EM: 23/08/18 TARA: 0,022 kg (T)
 VALIDO ATE: 25/10/18 PESO: 0,410 kg (L)
 PRECO/kg R\$: 4,98
TOTAL R\$ 2,04

MAMAO PAPAIA
 EMBALADO: 23/07/18 TARA: 0,022 kg (T)
 VALIDO ATE: 25/08/18 PESO: 0,410 kg (L)
 PRECO/kg R\$: 8,50
TOTAL R\$ 3,48

INFORMACAO NUTRICIONAL
 Porcao de 100g / (1 Bife(s))

Quantidade por porcao	Valor	%VD
Valor Energetico	120 kcal = 504 kJ	3%
Carboidratos	1 g	0%
Proteinas	6 g	12%
Gorduras Totais	6 g	7%
Gorduras Saturadas	4 g	16%
Gorduras Trans	nao contem (**)	
Fibra Alimentar	0 g	0%
Sodio	115 mg	5%

(*) Valores Diários com base em uma dieta de 2000 kcal ou 8400 kJ. Seus valores podem ser maiores ou menores dependendo de suas necessidades energéticas.
 (**) VD não estabelecido.

VENDA POR PESO OU UNIDADE

ITEM POR PESO
 DATA : 27/07/18
 VALID. : 02/11/18
 TARA : 0,010kg(T)
 PESO : 1,210kg(L)
 R\$/kg : 9,90
TOTAL R\$ 11,88

ITEM POR UNIDADE
 DATA: 15/07/18
 VALIDADE: 25/08/18
 QUANT.: 1
 R\$/unid.: 35,99
TOTAL R\$ 35,99

VENDA DE GLACIADOS

CAMARAO 7 BARBAS INTEIRO
 DATA: 10/07/18
 HORA: 10:30
 VALIDADE: 15/08/18
 LOTE: 123456789012
 TARA: 0,100kg (TP)
 PRECO/kg R\$: 99,99
 EMBALAGEM: 0,050kg TEOR AGUA:10,00%= 0,050kg
PESO: 0,262kg (L)
TOTAL R\$: 26,20
 Conservação: mantenha refrigerado de -4 a 0°C
 NÃO CONTEM GLUTEM
 Produzido/Fornecido por: Menides Pescados
 Endereço Completo
 CNPJ:00.000.000 / 0001 - 00 I.E.: 100.100.100 - 10
 INDUSTRIA BRASILEIRA

VENDA DE DRENADOS

AZEITONA PRETA
 TARA: 0,010kg (TP) R\$/kg: 24,79
 PESO: 0,580kg (L) **TOTAL R\$ 6,49**
 PESO DRENADO: 0,262kg
 Ingredientes: Azeitona Preta e Salmora (água, sal e adocivante ácido)
 Conservação: mantenha refrigerado de 8 a 12°C
 NÃO CONTEM GLUTEM
 Produzido/Fornecido por: Quero Alimentos
 Endereço Completo
 CNPJ:00.000.000 / 0001 - 00 I.E.: 100.100.100 - 10
 INDUSTRIA CHILENA

DATA: 10/07/18 VALIDADE: 15/08/18

INFORMACAO NUTRICIONAL
 Porcao de 100g / (1 Bife(s))

Quantidade por porcao	Valor	%VD
Valor Energetico	120 kcal = 504 kJ	3%
Carboidratos	1 g	0%
Proteinas	6 g	12%
Gorduras Totais	6 g	7%
Gorduras Saturadas	4 g	16%
Gorduras Trans	nao contem (**)	
Fibra Alimentar	0 g	0%
Sodio	115 mg	5%

(*) Valores Diários com base em uma dieta de 2000 kcal ou 8400 kJ. Seus valores podem ser maiores ou menores dependendo de suas necessidades energéticas.
 (**) VD não estabelecido.



Exemplo de aplicação

CODE 128

CONTRA FILE
 EMBALADO EM: 16/07/18 VALIDO ATE: 20/08/18
 LOTE: AB0123456789 **TOTAL R\$ 19,57**
 TARA: 0,018kg(T)
 PESO: 1,408kg(L)
 R\$/kg: 13,90
 20001000195742008181030010000001
 ENTREPÓSITO DE CARNES E DERIVADOS
 TOLEDO do Brasil Ind. de Balanças Ltda.
 R. Manoel Cremonesi, 1
 Jardim Belita
 São Bernardo do Campo - SP
 CNPJ: 50.704.510 / 0001 - 92
 Tel: (11) 4356 8000
 Conservação: mantenha refrigerado de 8 a 12°C
 NÃO CONTEM GLUTEM
 Produzido/Fornecido por: Quero Alimentos
 Endereço Completo
 CNPJ:00.000.000 / 0001 - 00 I.E.: 100.100.100 - 10
INFORMACAO NUTRICIONAL
 Porcao de 100g / (1 Bife(s))

Quantidade por porcao	Valor	%VD
Valor Energetico	120 kcal = 504 kJ	3%(*)
Carboidratos	1 g	0%
Proteinas	6 g	12%
Gorduras Totais	6 g	7%
Gorduras Saturadas	4 g	16%
Gorduras Trans	nao contem (**)	
Fibra Alimentar	0 g	0%
Sodio	115 mg	5%

(*) Valores Diários com base em uma dieta de 2000 kcal ou 8400 kJ. Seus valores podem ser maiores ou menores dependendo de suas necessidades energéticas.
 (**) VD não estabelecido.

GS1 DATABAR EXPANDED

PEITO DE FRANGO
 DATA: 23/05/18 VALIDADE: 23/08/18
 OPER.: 123456789018 **TOTAL R\$ 30,97**
 TARA: 0,022 kg (T)
 PESO: 3,260 kg (L)
 R\$/Kg: 9,50
 (01)02000200030977(17)180823

PEITO DE FRANGO
INFORMACAO NUTRICIONAL
 Porcao de 100g / (1 Bife(s))

Quantidade por porcao	Valor	%VD
Valor Energetico	120 kcal = 504 kJ	3%(*)
Carboidratos	1 g	0%
Proteinas	6 g	12%
Gorduras Totais	6 g	7%
Gorduras Saturadas	4 g	16%
Gorduras Trans	nao contem (**)	
Fibra Alimentar	0 g	0%
Sodio	115 mg	5%

(*) Valores Diários com base em uma dieta de 2000 kcal ou 8400 kJ. Seus valores podem ser maiores ou menores dependendo de suas necessidades energéticas.
 (**) VD não estabelecido.

ETIQUETA CONTÍNUA

A etiqueta contínua foi especialmente desenvolvida para eliminar o desperdício de papel na rotulagem de produtos. A solução visa atender o cliente que deseja reduzir em até 50% o consumo de etiquetas. Ou seja, o tamanho da etiqueta vai sendo ajustado automaticamente conforme as informações exigidas para cada tipo de produto, sem o desperdício de papel.

As linhas de receita, fornecedor, fracionador, conservação, campos extra 1, 2, 3 e 4, tabela nutricional e imagens de item, cabeçalho e rodapé, são consideradas como informações flexíveis, ou seja, se existem no cadastro do item, são impressas. Se não existem no cadastro do produto, a etiqueta é ajustada automaticamente para imprimir somente as informações que possuem cadastro.

As informações que saem no rótulo da etiqueta contínua são impressas de acordo com o conteúdo cadastrado para o produto, ou seja, se um produto possui muitas informações, a etiqueta será impressa em um modelo de tamanho maior, porém se o produto tiver somente os dados básicos de transação, será impressa uma etiqueta em tamanho reduzido.

Isso é possível devido a inteligência aplicada à balança e ao software de gerenciamento de vendas (MGV) que dispensa a necessidade da balança ter modelos de etiquetas com tamanhos variados para impressão de rótulos.

Essa solução resulta em economia, versatilidade e padronização no estabelecimento comercial. Além de conferir maior comodidade ao varejista que terá somente um único modelo de etiqueta para todas as balanças, departamentos e lojas, resultando em ganhos de produtividade e eliminando praticamente todo o tempo gasto com as trocas de etiquetas.

SALAME ITALIANO

EMBALADO EM: 16/07/18 VALIDO ATE: 20/07/18
 LOTE: AB0123456789 **TOTAL R\$**
 TARA: 0,018kg(T) **17,91**
 PESO: 0,408kg(L)
 R\$/kg: 43,90

20001000179142007181030010000001

ENTREPOSTO DE CARNES E DERIVADOS
 TOLEDO do Brasil Indústria de Balanças Ltda. - SELO TABELA DA AGRICULTURA E
 R. Manoel Cremonesi, 1 **SISP**
 Jardim Delia **INSPECCIONADO**
 São Bernardo do Campo - SP **0000**
 CNPJ: 50.704.510 / 0001 - 92 **SECRETARIA DO ESTADO DE SÃO PAULO**
 Tel: (11) 4356 9600

Conservação: mantenha refrigerado de 8 a 12°C
 NÃO CONTEM GLUTEM

Produtor/Fornecedor por: Queiro Alimentos
 Endereço Completo
 CNPJ:00.000.000 / 0001 - 00 I.E.: 100.100.100 - 10

INGREDIENTES: carne suína, gordura suína, leite em pó, toucinho, sal, água, fibra de colágeno, vinho branco, pimentas: preta e branca, açúcar, condimentos extrato de alecrim, acidulante glucono-delta-lactona (ins 575), realçador de sabor glutamato monossódico (ins 621), aromas: de fumaça e natural, estabilizantes: pirofosfato dissódico (ins 450), tripolifosfato de sódio (ins 451) e polifosfato de sódio (ins 452), antioxidante eritorbato de sódio (ins 316) e conservador nitrato de sódio (ins 251).

INFORMAÇÃO NUTRICIONAL			
Porção de 100g / (1 Bife(s))			
Quantidade por porção			
			%VD
Valor Energético	120 kcal = 504 kJ		2%
Carboidratos	1 g		0%
Proteínas	6 g		12%
Gorduras Totais	6 g		12%
Gorduras Saturadas	4 g		8%
Gorduras Trans			0%
Fibra Alimentar			0%
Sódio			0%

(*) Valores Diários com base em uma dieta de 2.000 calorias.
 Seus valores podem ser maiores ou menores dependendo de suas necessidades energéticas.
 (**) VD não estabelecido.

COXÃO MOLE

EMBALADO EM: 16/07/18 VALIDO ATE: 20/07/18
 LOTE: AB0123456789 **TOTAL R\$**
 TARA: 0,018kg(T) **15,79**
 PESO: 0,66kg(L)
 R\$/kg: 23,90

20001000157942007181030010000001

ENTREPOSTO DE CARNES E DERIVADOS
 TOLEDO do Brasil Indústria de Balanças Ltda. - SELO TABELA DA AGRICULTURA E
 R. Manoel Cremonesi, 1 **SISP**
 Jardim Delia **INSPECCIONADO**
 São Bernardo do Campo - SP **0000**
 CNPJ: 50.704.510 / 0001 - 92 **SECRETARIA DO ESTADO DE SÃO PAULO**
 Tel: (11) 4356 9600

Conservação: mantenha refrigerado de 6 a 12°C
 NÃO CONTEM GLUTEM

Produtor/Fornecedor por: Queiro Alimentos
 Endereço Completo
 CNPJ:00.000.000 / 0001 - 00 I.E.: 100.100.100 - 10

Toledo do Brasil
 Indústria de Balanças Ltda.

BANANA NANICA

EMBALADO EM: 16/07/18 VALIDO ATE: 20/07/18
 LOTE: AB0123456789 **TOTAL R\$**
 TARA: 0,018kg(T) **19,57**
 PESO: 1,408kg(L)
 R\$/kg: 13,90

201000195742007181030010000001



Layouts de etiquetas ilustrativos.

TORRE

As colunas duplas elevam o mostrador de LCD com 7 polegadas, flexibilizando o posicionamento da 6i no balcão de venda e favorecendo o acompanhamento das operações pelo consumidor.

Oferecem leveza no design e fornecem robustez apropriada ao mostrador, garantindo que o mesmo mantenha sua posição original ao longo do tempo além de alto valor estético ao ambiente de sua loja.



ESPECIFICAÇÕES TÉCNICAS

Capacidade de pesagem	15 kg	0,000 a 6,000 kg = divisão de 2 g / 6,005 a 15,000 Kg = divisão 5 g
Classe de exatidão	Ⓜ	Homologada pelo Inmetro, conforme portaria 236/94
Capacidade de tara	-	9,995 kg
Display	Operador	LCD TFT gráfico colorido de 10,4 polegadas e Touchscreen capacitivo
	Consumidor	LCD TFT gráfico colorido de 7 polegadas
Alimentação elétrica	Multivoltagem	De 93,5 a 264,0 Vca (50/60 Hz) automaticamente
Backup de bateria	Níquel-Cádmio	Retém as informações cadastradas e o relógio por 6 meses
Cabeça térmica	Resolução	8 pontos de impressão por milímetro
Construção física	Base	Alumínio injetado e pintado na cor preta
	Gabinete	Plástico tipo ABS texturizado na cor preta
	Prato de pesagem	Aço inoxidável AISI 304
Dimensões	Versão standard	480 mm (L) x 210 mm (A) x 517 mm (P)
	Versão torre	480 mm (L) x 525 mm (A) x 517 mm (P)
	Prato de pesagem	451 mm (L) x 16 mm (A) x 300 mm (P)
Peso	Líquido	16 kg
	Bruto	17 kg
Temperatura	De operação	5 a 35° C, com umidade entre 10 a 95% sem condensação

Assistência técnica

A maior assistência técnica de pesagem do Brasil

Serviços

A Toledo do Brasil executa serviços de instalação, calibração, manutenção preventiva e corretiva e atualização tecnológica nas mais variadas balanças, com o máximo de qualidade no menor tempo possível, reduzindo os períodos de parada e otimizando o processo operacional de seus clientes.

Cobertura

Os serviços são realizados por cerca de 350 técnicos espalhados por todas as regiões do país. Cerca de 30.000 itens disponíveis em estoque viabilizam o atendimento imediato, minimizando

o tempo de execução dos serviços de manutenção e atualização.

A Toledo do Brasil conta ainda com mais de 300 Oficinas Técnicas Autorizadas (OTAs) credenciadas, que são treinadas para realizar serviços em balanças comerciais.

Manutenção e conformidade

Para assegurar a qualidade dos processos de pesagem, a Toledo do Brasil realiza manutenções e verificações periódicas dos equipamentos.

Os programas de manutenção e conformidade permitem que os clientes de vários segmentos atendam aos requisitos de

legislações específicas e metrológicas, bem como das normas de Gestão da Qualidade, como NBR ISO 9001, NBR ISO 14001, NBR ISO IEC, NBR ISO/TS 16949 e Boas Práticas de Fabricação (BPF).

Calibração

Acreditado pela Coordenação Geral de Acreditação do Inmetro, o Laboratório de Calibração da Toledo do Brasil está integrado à Rede Brasileira de Calibração (RBC) e atende à norma NBR ISO/IEC 17025:2005.

Vendas e assistência técnica próprias em todo o Brasil

toledobrasil.com.br

Toledo do Brasil
Indústria de Balanças Ltda.

Araçatuba, SP.....(18) 3303 - 7000	Fortaleza, CE.....(85) 3391 - 8100	Rio de Janeiro, RJ.....(21) 3544 - 7700
Belém, PA.....(91) 3182 - 8900	Goiânia, GO.....(62) 3612 - 8200	Salvador (Lauro de Freitas), BA.....(71) 3505 - 9800
Belo Horizonte, MG.....(31) 3326 - 9700	Manaus, AM.....(92) 3212 - 8600	São José dos Campos, SP.....(12) 3203 - 8700
Campinas (Valinhos), SP.....(19) 3829 - 5800	Maringá, PR.....(44) 3306 - 8400	São Paulo (São Bernardo do Campo), SP.....(11) 4356 - 9404
Campo Grande, MS.....(67) 3303 - 9600	Porto Alegre (Canoas), RS.....(51) 3406 - 7500	Uberlândia, MG.....(34) 3303 - 9500
Cuiabá, MT.....(65) 3928 - 9400	Recife, PE.....(81) 3878 - 8300	Vitória (Serra), ES.....(27) 3182 - 9900
Curitiba (Pinhais), PR.....(41) 3521 - 8500	Ribeirão Preto, SP.....(16) 3968 - 4800	